タッチ

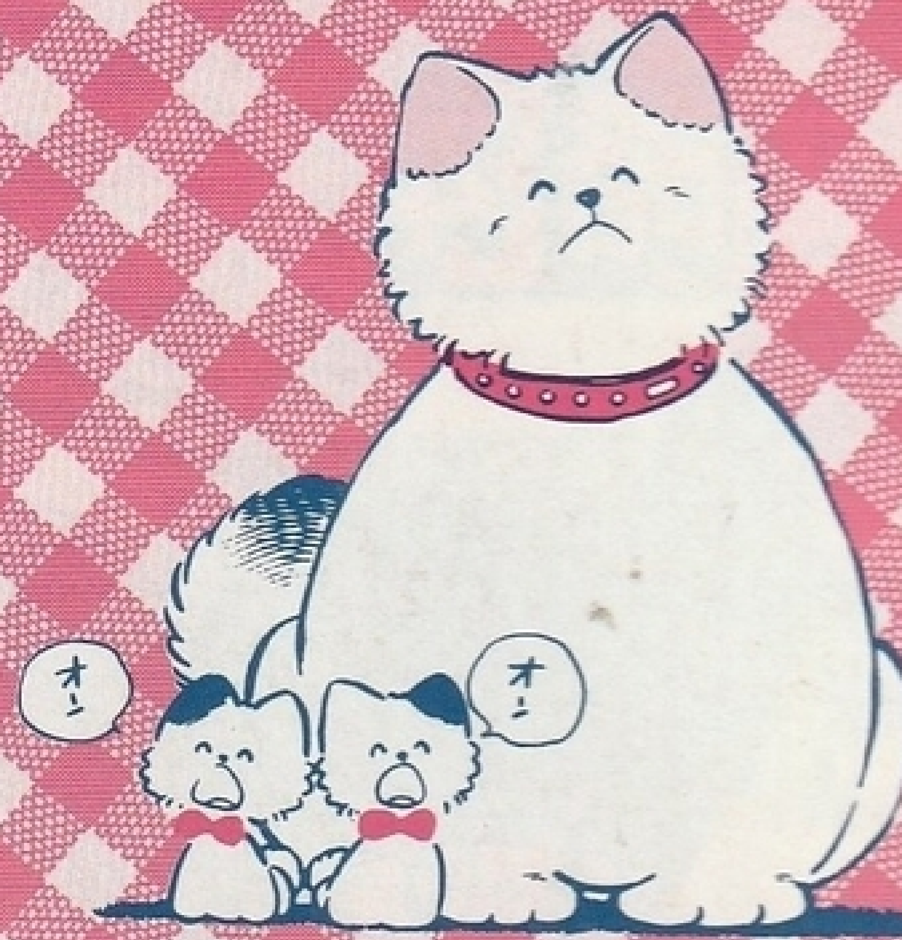

FAMILY COMPUTER™
ファミリー コンピュータ™

TOHO

発売元：東宝株式会社事業部
TOHO CINEFILE-SOFTLIBRARY SOFT WARE CINEMATIC
〒100 東京都千代田区有楽町1-2-1 TEL. 03(591)6616

任天堂 ファミリー コンピュータ™

シティ・アドベンチャー

タッチ

ミステリー・オブ・トライアングル

© MITSURU ADACHI SHOGAKUKAN・TOHO・ASATSU

取扱説明書

東宝 TOHO

ファミリーコンピュータ・ファミコンは任天堂の商標です。

もくじ

ストーリー……………………………1
ゲームの始め方……………………………4
あいことばについて……………………7
ゲームの画面の説明……………………10
タッちゃん・カッちゃんの動かし方……12
みなみについて……………………………15
買物のしかた………………………………16
ゲームのヒント……………………………17

ストーリー

ある日、みなみが買物に行こうと南風を出ると、パンチがすごいいきおいで飛びついてきました。パンチはみなみの服のそでをひっぱってはなしません。どうしたのだろうと思ったみなみは、パンチにひっぱられるままに犬小屋の前までやって来ました。

いつもなら10ぴきの子犬たちで大さわぎの犬小屋が、今朝はとても静かです。不思議におもってみなみが犬小屋をのぞくと、いっぴきも子犬たちがいませんでした。みなみがあたりをみまわすと、大きなエサの皿をパンチが悲しそうにのぞきこんでいるのに気がつきました。みなみが、大きなエサの皿の底をのぞいてみると、なんとそこには、ポッカリと大きな穴があいていました。みなみは、この穴に子犬たちがおっこちてしまったのかな？と考えました。それにしても、この穴はいったいどこにつうじているのでしょうか？………………………

そうこうしているうちに、むこうからタッちゃんとカッちゃんがやって来ました。みなみは二人にいままでのいきさつを話しました。すると不思議そうにお皿

をながめていたタッちゃんは、いったいこの皿はどうなっているんだろうと、持ちあげようとしました。みなみは、それを見てあわててたっちゃんを止めました。なぜなら、穴がなくなってしまうかもしれないと思ったからでした。

結局三人は、子犬たちはいま食べざかりだから、たぶんこの穴に落ちたエサをおっかけて、この中に飛びこんだのだろうと考えました。三人がどうしょうかとそうだんしていると、パンチが悲しそうにこちらを見ています。そのパンチにこたえるように、三人は顔をみあわせると、お皿の大きな穴の中に飛びこみました。

まるく光って見えるお皿の底はあっというまに点になり、そして見えなくなりました。

とそのとき、ドスン!!と三人はしりもちをつきました。いたいおしりをさすりながら、三人が見たのは、自分たちの住んでいるまちでした。

ところがその町では、道のまん中を人形やおもちゃの自動車がうごきまわっているではないですか!

三人は、しばらく目を丸くしていましたが、目の前に子犬がいることに気づいて、あわてておいかけていきました。………………

はたして、三人はパンチの期待にこたえることが出来るでしょうか?それは、あなたのウデにかかっているのです!

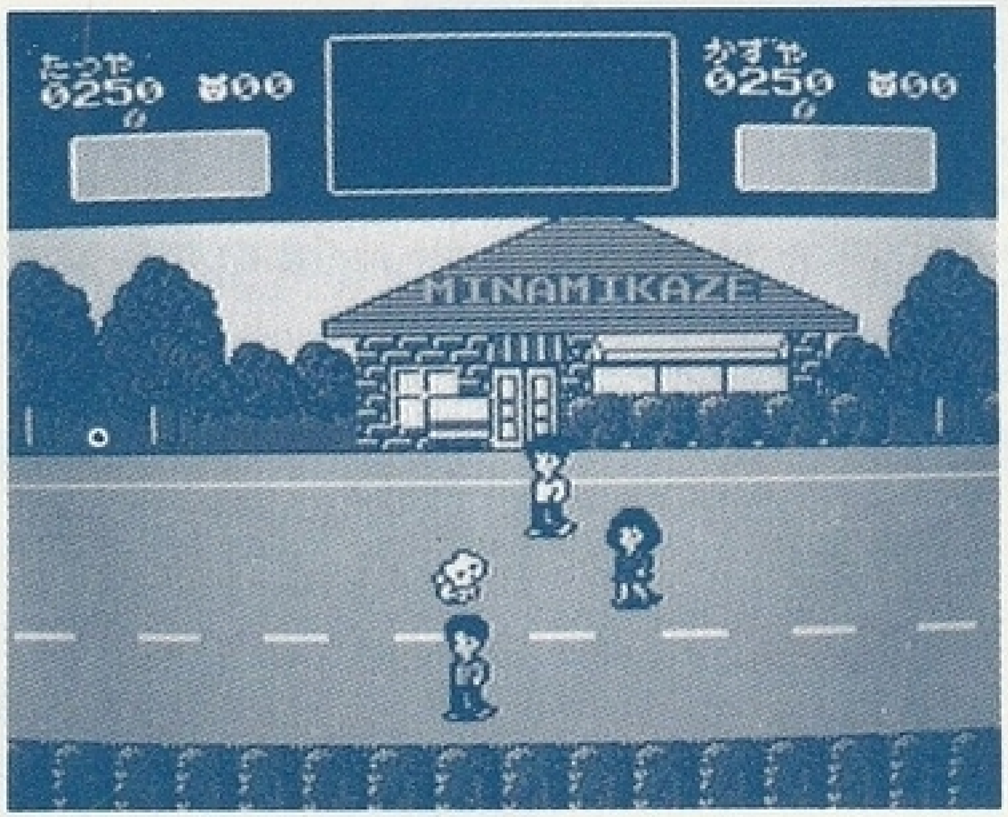

写真1　南風の前

ゲームの始め方

カートリッジをさしこみ、電源を入れてしばらくすると、写真2のようにタイトル画面がでて、オープニング・ミュージックがながれはじめます。

写真2
タイトル画面

この画面で、STARTボタンを押すと、写真3のようにコマンド・セレクト画面にかわります。このとき以下に説明するコマンドをSELECTボタンで選んで、STARTボタンを押してじっこうします。

写真3
セレクト画面

●NEW GAME START

はじめてゲームをするときは、子犬をこの位置にあわせて、STARTボタンをおしてください。

●1PLAYER(2PLAYERS)

Ⅰ人プレイ、2人プレイが選べます。子犬をこの位置にあわせてから、✚ボタンを左右に動かして、どちらか選んでください。この選択はかならず、ゲームをはじめるまえに行ってください。

●LAST GAME COUNTINUE

子犬をこの位置にあわせてSTARTボタンを押すと最後にゲームオーバーになった状態からゲームをスタートできます。

●PASS WORD COUNTINUE

ゲーム中に書きとめておいたパスワードを打ちこむことによって、ゲームが途中から再開できます。

このことについての詳しいことは、P7を見てください。

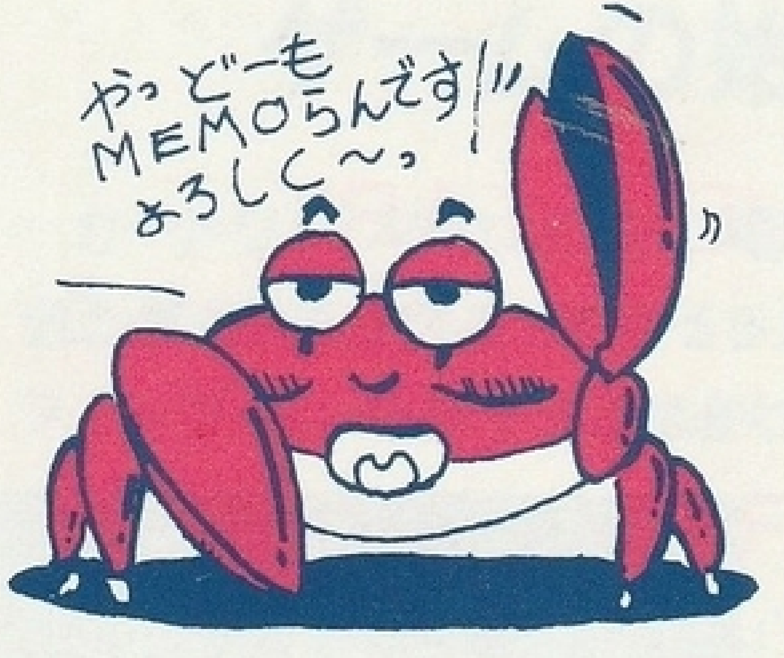

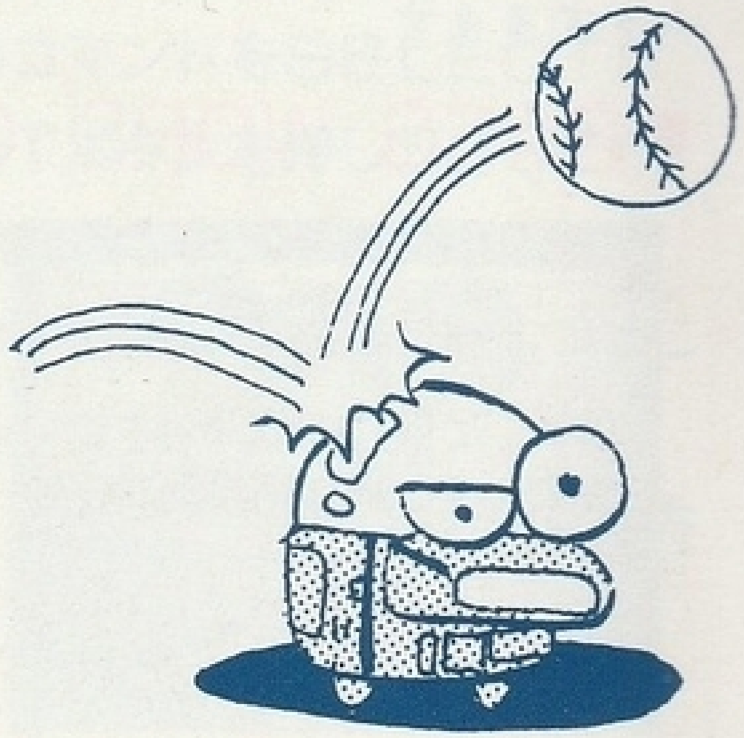

あいことばについて

このゲームでは、ゲーム中の3人のあいことば(PASS WORD)を書きとめておけば、3人のステータス、持ちものなどをそのままで南風の前からゲームをはじめることができます。

●あいことばを書きとめる

ゲーム中にあいことばを書きとめたいときには、STARTボタンを押して、ゲームを一時中断し（ポーズ)、SELECTボタンを押すと、写真４のように画面の上に３人のあいことばが表示されます。このあいことばを書きとめておけば、ゲームを途中からはじめることができるわけです。

写真4
あいことばの
表示画面

●あいことばを使う

あいことばを使うには、コマンド・セレクト画面でまず「PASS WORD CONTINUE」を選びます。(P5参照) そうすると、写真5のような画面が表示されます。あとは、書きとめておいた3人のあいことばを次ぎに説明するように入力すればOKです。

写真5
あいことばの入力

1.✚ボタン

✚ボタンを操作して、入力したい文字のところまでカーソル⬇を動かします。

2.Aボタン

Aボタンを押すと、パスワード・カーソル⬆のある場所に、1.で選んだ文字が表示されます。

3.⬅ ➡

まちがって、もじを入力したときは、文字の中の右下にある⬅または、➡の場所にカーソル⬇を動かしてAボタンを押すと矢じるしの向いている方向に、パスワード・カーソル⬆がいどうします。パスワード・カーソル⬆を目的の文字のところへ移動させた後に、1、2の操作をして文字をかきなおします。

4.STARTボタン

あいことばは、はじめにタッちゃんのあいことばを入力します。全部入力しおわったら、間違いがないかよくたしかめて、STARTボタンを押します。すると画面がきりかわって、カッちゃんのあいことばの入力になります。1〜4の操作をくりかえして、カッちゃんの後、みなみのあいことばを入力します。

5.ゲームスタート

最後に、みなみのあいことばを入力して、STARTボタンを押すとゲームがはじまります。

ゲーム画面の説明

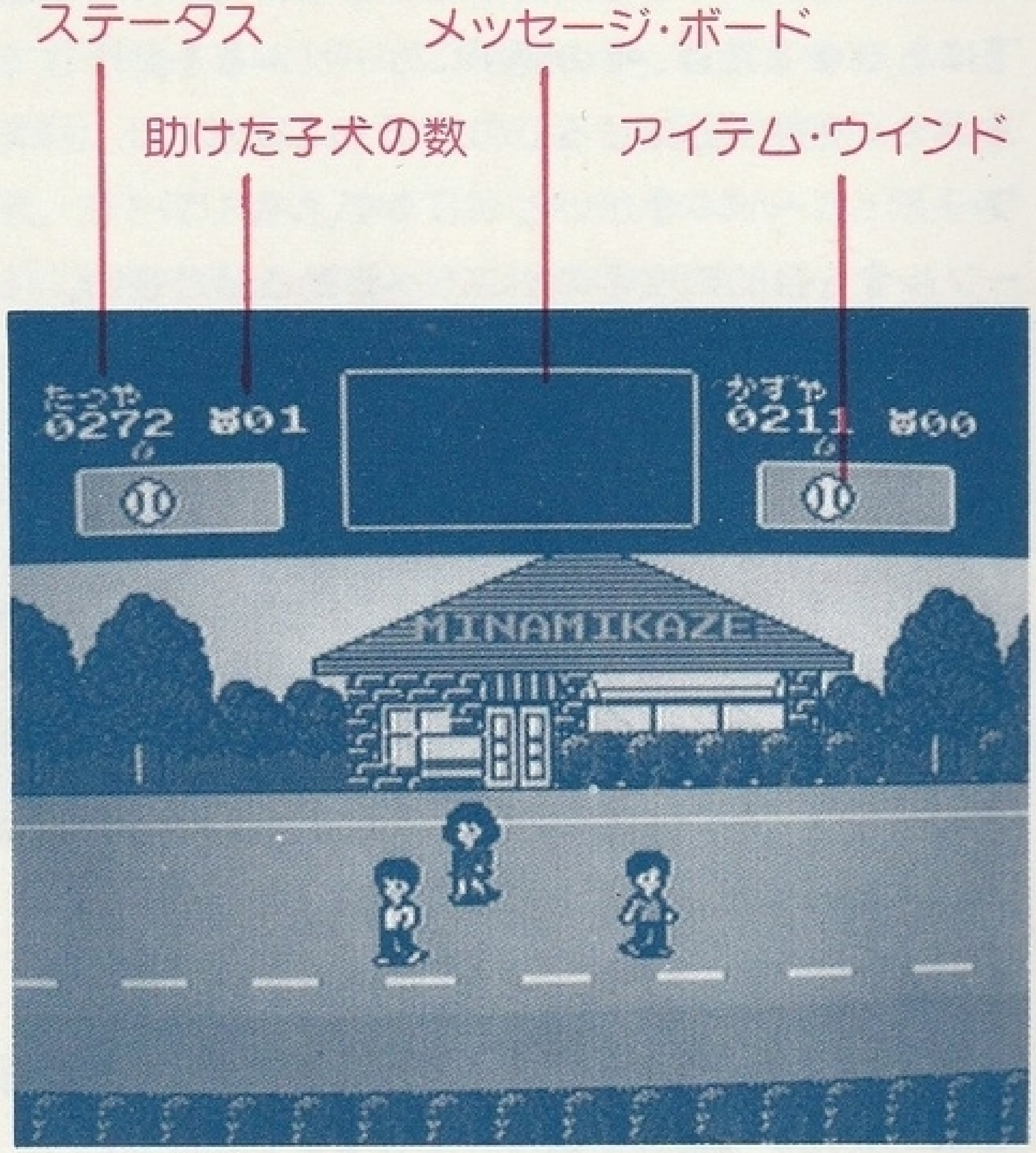

写真6　ゲーム画面

●ステータス(体力)について

写真6の中の〝たつや〟〝かずや〟の下に表示されている数字が、2人それぞれのステータスです。

このステータスは、2人の強さを表すとともに、お金のやくわりもしています。たとえば、お店で〝100〟の買物をすれば、ステータスが100減ります。

ゲームを進めて、敵キャラクターを次々にたおしていくと、ステータスはそれにおうじて増えていきます。

タッちゃん・カッちゃんの動かし方

●1人プレイと2人プレイの違い

1人プレイの場合は、ゲーム・スタート時に、あなたはタッちゃんを操作しています。カッちゃんを操作したいときには、プレイ中にSELECTボタンを押してください。

2人プレイの場合は、コントローラーⅠでタッちゃんをコントローラーⅡでカッちゃんを操作します。

●コントローラーの操作のしかた

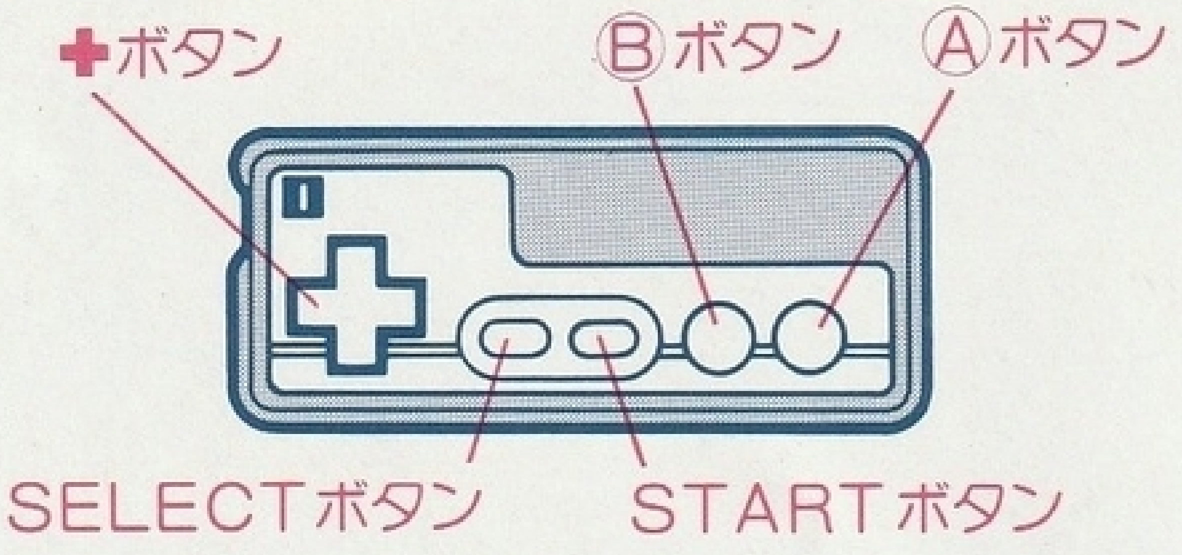

✚ボタン

タッちゃん又は、カッちゃんを上下左右に移動させることができます。

Ⓐボタン

アイテムを選ぶのに使います。

Ⓑボタン

敵キャラクターにパンチします。

手に持っているアイテムを使うことができます。

Ⓐボタンを押しながらⒷボタンを押す。

家の中にはいったときなどに、アイテムを使ったり誰かにあげたりするときに使います。

●ゲーム中の移動のしかた

タッちゃん・カッちゃんを動かして、家の前で✚ボタンの上を押すと、家やお店にはいれます。(入れないものもあります。)

道が上か下にあるところでは、その道の前に行って、上に行くなら✚ボタンの上、下に行くなら✚ボタンの下を押せばとなりの道に行くことができます。

●持ち物の選び方

Aボタンを押したままで、✚ボタンを左右に動かすと、アイテム・ウインドウの上の赤い丸が移動して、あなたが持っているアイテム中から手に持つアイテムを選ぶことができます。

もし、赤い丸の下になにも表示されていなかったら、なにも手に持っていないことになります。

誰かにアイテムをもらったりアイテムをひろったりするときには、なにも手にアイテムを持っていない状態にしないと、アイテムがとれないことがあります。

●アイテムを使う

選んだアイテムを使うには、Bボタンを押してパンチするのと同じ動作でできます。

●子犬のつかまえかた

子犬を見つけたら、すかさず子犬に〝タッチ〟してください。

みなみについて

●みなみの動きについて

みなみは、タッちゃん・カッちゃんのうち、みなみがついていきたいと思う方についていきます。

●みなみからのメッセージについて

画面上の中央にある、みなみのメッセージ・ボードには、みなみの思ったこと、わかることが表示されます。きっとゲームのヒントになるでしょう。

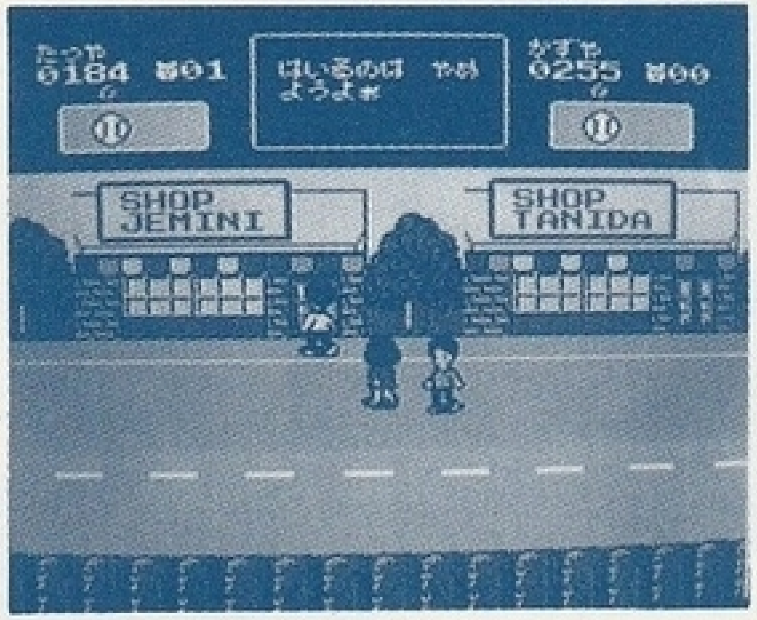

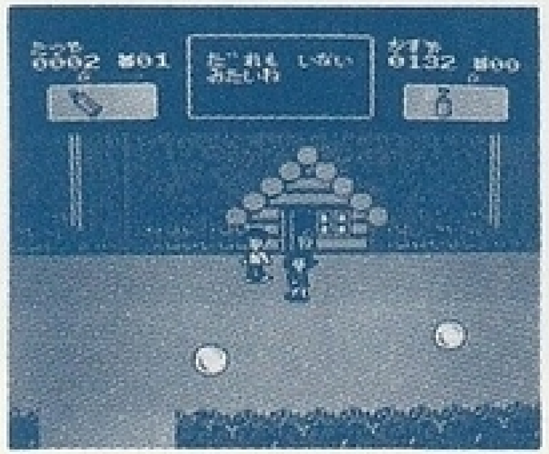

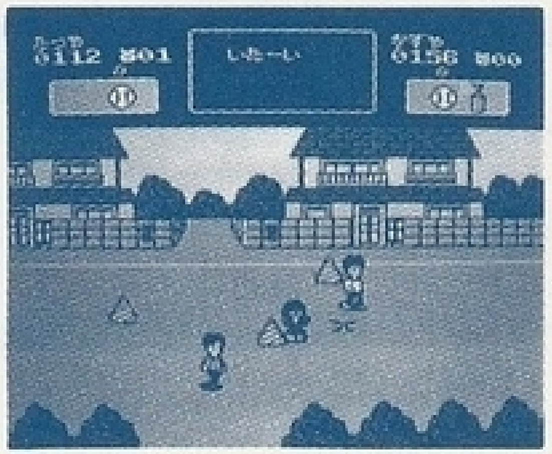

買物のしかた

お店の中に入ると、写真7のような画面にかわります。このとき、タッちゃん、カッちゃんがアイテムに近づくと、アイテムの下に値段が表示されます。その状態でBボタンを押すと、アイテムを買うことができます。ただし、ステータスの値が買おうとするものと同じか少ないときは、買うことはできません。(P10参照)

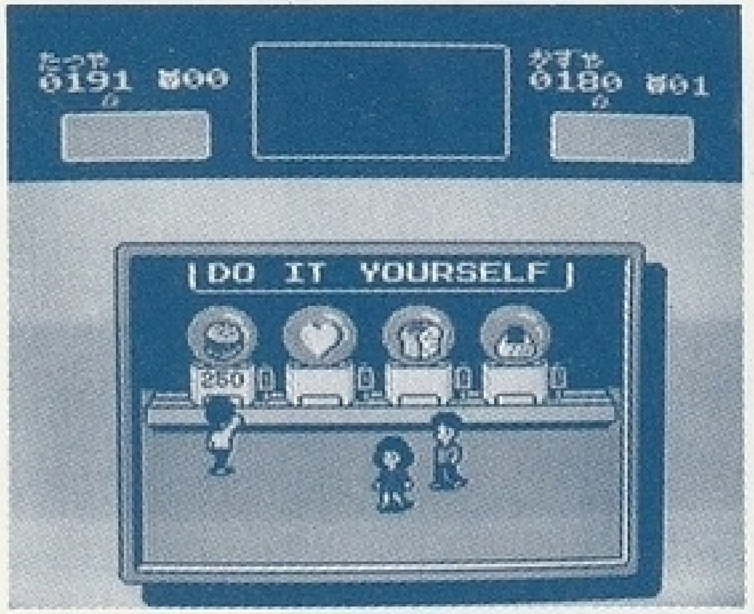

写真7
お店の中

ゲームオーバー

2人のステータスのうち、どちらかがゼロになるとゲーム・オーバーです。

ゲームのヒント

●南風

はじめてゲームをする人は、まず南風に入ったほうがいいでしょう。

●セイント

町の中には写真8のようなセイントと呼ばれる種族がいます。このセイントたちは、いろいろと3人の手助けになることをおしえてくれます。

●アイテムの捨て方

食べ物などの一部のアイテムをのぞいて、使いきってしまうことはありません。そこで、いらなくなったアイテムをすてるには、まず写真8のような〝、、、〟とだまっているセイントを探します。そして、このセイントにいらないアイテムをあげてしまえばいいのです。ただし、全部がそうとはかぎりません。

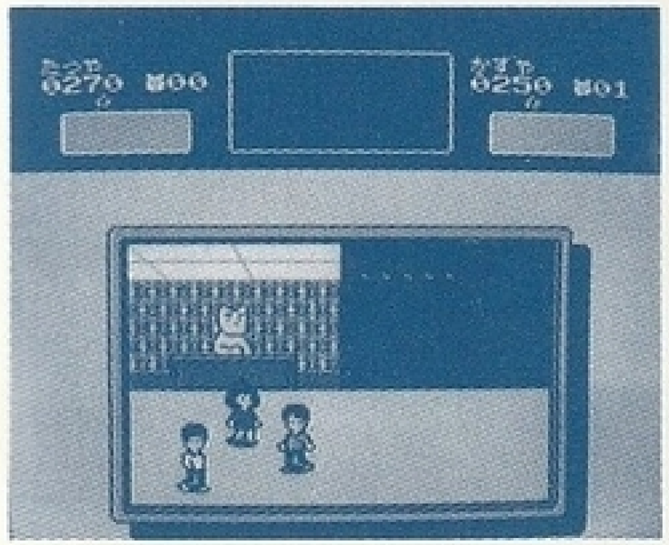

写真8　セイント

●SHOP WAO

　南風の近くの〝SHOP WAO〟には、アイテムをたくさん持てるようになるアイテムが売っているそうですが………

MEMO

このたびは、**ファミリーコンピュータ用ゲームカセット"タッチ"**をお買い上げいただきまして、誠にありがとうございました。御使用のまえに取り扱い方、使用上の注意等をよくお読み頂き、正しい使用法でお遊び下さい。

使用上の注意

●精密機器ですので、極端な温度条件下での使用や保管および強いショックを与えないでください。また絶対に分解しないでください。

●端子部に手を触れたり、水にぬらすなど汚さないようにしてください。故障の原因になります。

●シンナー・ベンジン・アルコール等の揮発油でふかないでください。

注）このカートリッジを無断で複製することおよびゲームの映像、内容等を無断で出版・上演・上映・放送することを禁じます。